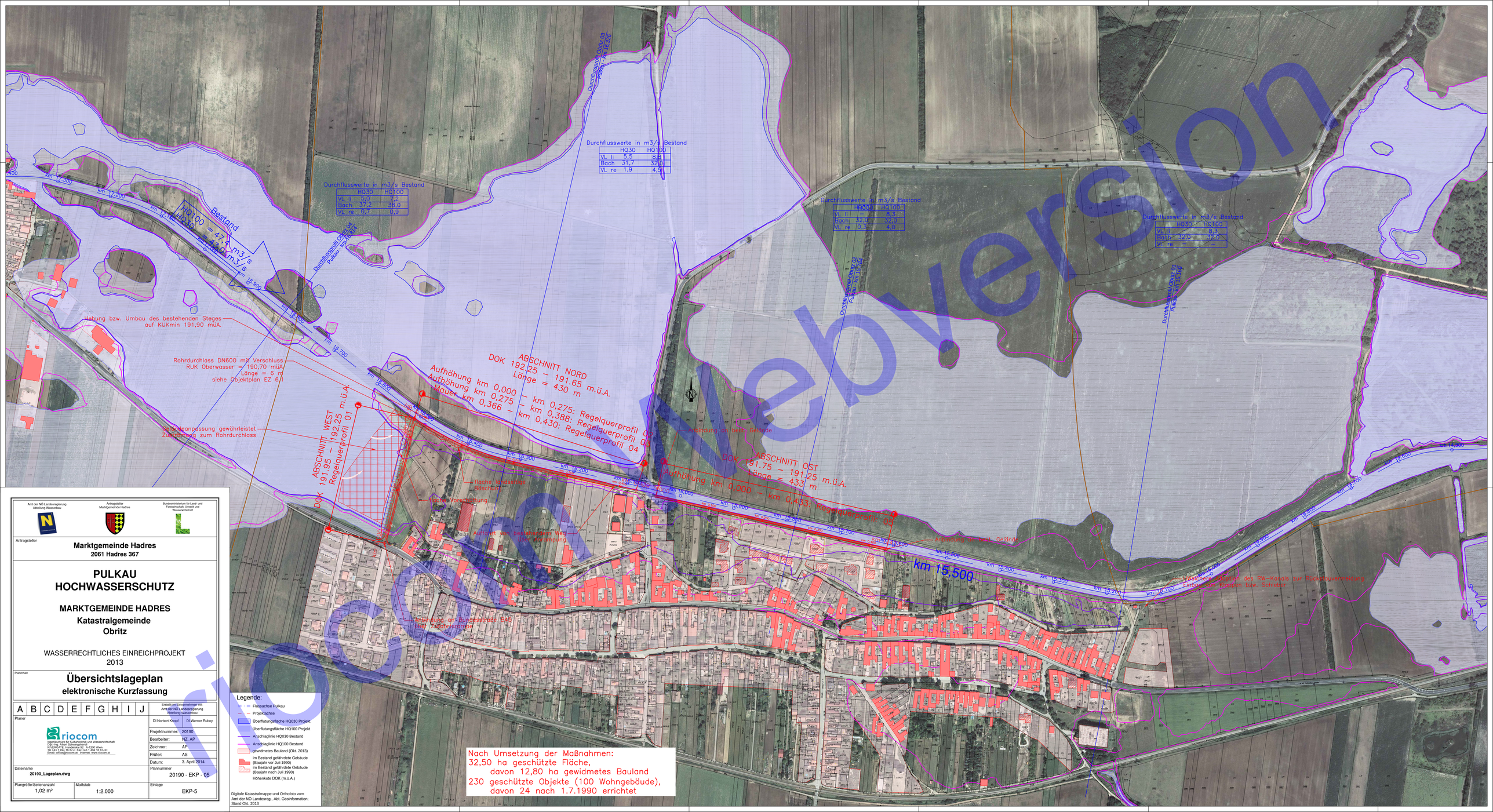
Durchflusswerte in m3/s Bestand
HQ30 HQ100
VL li 5,5 8,3
Bach 31,7 32,0
VL re 1,9 4,9
Durchflusswerte in m3/s Bestand
HQ30 HQ100
VL li 5,0 7,2
Bach 37,2 38,0
VL re 0,7 0,9
Durchflusswerte in m3/s Bestand
HQ30 HQ100
VL li – 8,3
Bach 32,0 32,0
VL re 0,3 4,0
Durchflusswerte in m3/s Bestand
HQ30 HQ100
VL li – 8,3
Bach 32,0 32,0
VL re – –
Durchflussgrenzwert Objekt 03 Pulkau km 16,500
Durchflussgrenzwert Objekt 04 Pulkau km 16,400
Durchflussgrenzwert Objekt 02 Pulkau km 16,600
Durchflussgrenzwert Objekt 01 Pulkau km 16,800
HQ100 = 47,1 m3/s
HQ30 = 31,0 m3/s
Bestand
Hebung bzw. Umbau des bestehenden Steges auf KUKmin 191,90 müA.
Rohrdurchlass DN600 mit Verschluss RUK Oberwasser = 190,70 müA. Länge = 6 m siehe Objektplan EZ 61
Geländeanpassung gewährleistet Zufahrtsweg zum Rohrdurchlass
ABSCHNITT NORD
DOK 192,25 – 191,65 m.ü.A.
Länge = 430 m
Aufhöhung km 0,000 – km 0,275: Regelquerprofil 01
Aufhöhung km 0,275 – km 0,388: Regelquerprofil 02
Mauer km 0,366 – km 0,430: Regelquerprofil 03
km 0,430: Regelquerprofil 04
ABSCHNITT WEST
DOK 191,95 – 192,25 m.ü.A.
Regelquerprofil 01
ABSCHNITT OST
DOK 191,75 – 191,25 m.ü.A.
Länge = 433 m
Aufhöhung km 0,000 – km 0,433: Regelquerprofil 04
Hinweis auf bestehendes Gebäude
flache Landschaft Ackerfläche
Hochwasserretention
Aufforstung, bodenbegleitender Weg der Gemeinde
Anbindung an Bundesstraße B40 über Zufahrtsrampe
Anpassung an neues Gelände
Überleitung Pulkau des RW-Kanals zur Rückhaltevorrichtung Einbau von Klappen bzw. Schieber
km 15.500
Legende:
Flussachse Pulkau
Projektachse
Überflutungsfläche HQ030 Projekt
Überflutungsfläche HQ100 Projekt
Anschlaglinie HQ030 Bestand
Anschlaglinie HQ100 Bestand
gewidmetes Bauland (Okt. 2013)
im Bestand gefährdete Gebäude (Baujahr vor Juli 1990)
im Bestand gefährdete Gebäude (Baujahr nach Juli 1990)
Höhenkote DOK (m.ü.A.)
Digitale Katastralmappe und Orthofoto vom Amt der NÖ Landesreg., Abt. Geoinformation; Stand Okt. 2013
Nach Umsetzung der Maßnahmen:
32,50 ha geschützte Fläche,
davon 12,80 ha gewidmetes Bauland
230 geschützte Objekte (100 Wohngebäude),
davon 24 nach 1.7.1990 errichtet
Amt der NÖ Landesregierung Abteilung Wasserbau
Antragsteller Marktgemeinde Hadres
Bundesministerium für Land- und Forstwirtschaft, Umwelt und Wasserwirtschaft
Antragsteller
Marktgemeinde Hadres
2061 Hadres 367
PULKAU
HOCHWASSERSCHUTZ
MARKTGEMEINDE HADRES
Katastralgemeinde
Obritz
WASSERRECHTLICHES EINREICHPROJEKT
2013
Planinhalt
Übersichtslageplan
elektronische Kurzfassung
A B C D E F G H I J
Erstellt im Einvernehmen mit Amt der NÖ Landesregierung Abteilung Wasserbau
Planer
riocom
Ingenieurbüro für Kulturtechnik und Wasserwirtschaft
DI(FH) Ing. Albert Schwarzgruber
ROSENPLATZ 1, Handelskai 92 , A-1200 Wien
Tel.: +43 1 / 332 66 00 Fax: +43 1 / 332 66 00 - 30
Email: office@riocom.at Internet: www.riocom.at
DI Norbert Knopf DI Werner Rubey
Projektnummer: 20190
Bearbeiter: NZ, AP
Zeichner: AP
Prüfer: AS
Datum: 3. April 2014
Dateiname
20190_Lageplan.dwg
Plannummer
20190 - EKP - 05
Plangröße/Seitenanzahl
1,02 m²
Maßstab
1:2.000
Einlage
EKP-5
Demo Version
Demo Version